PRODUCED BY AN AUTODESK EDUCATIONAL PRODUCT

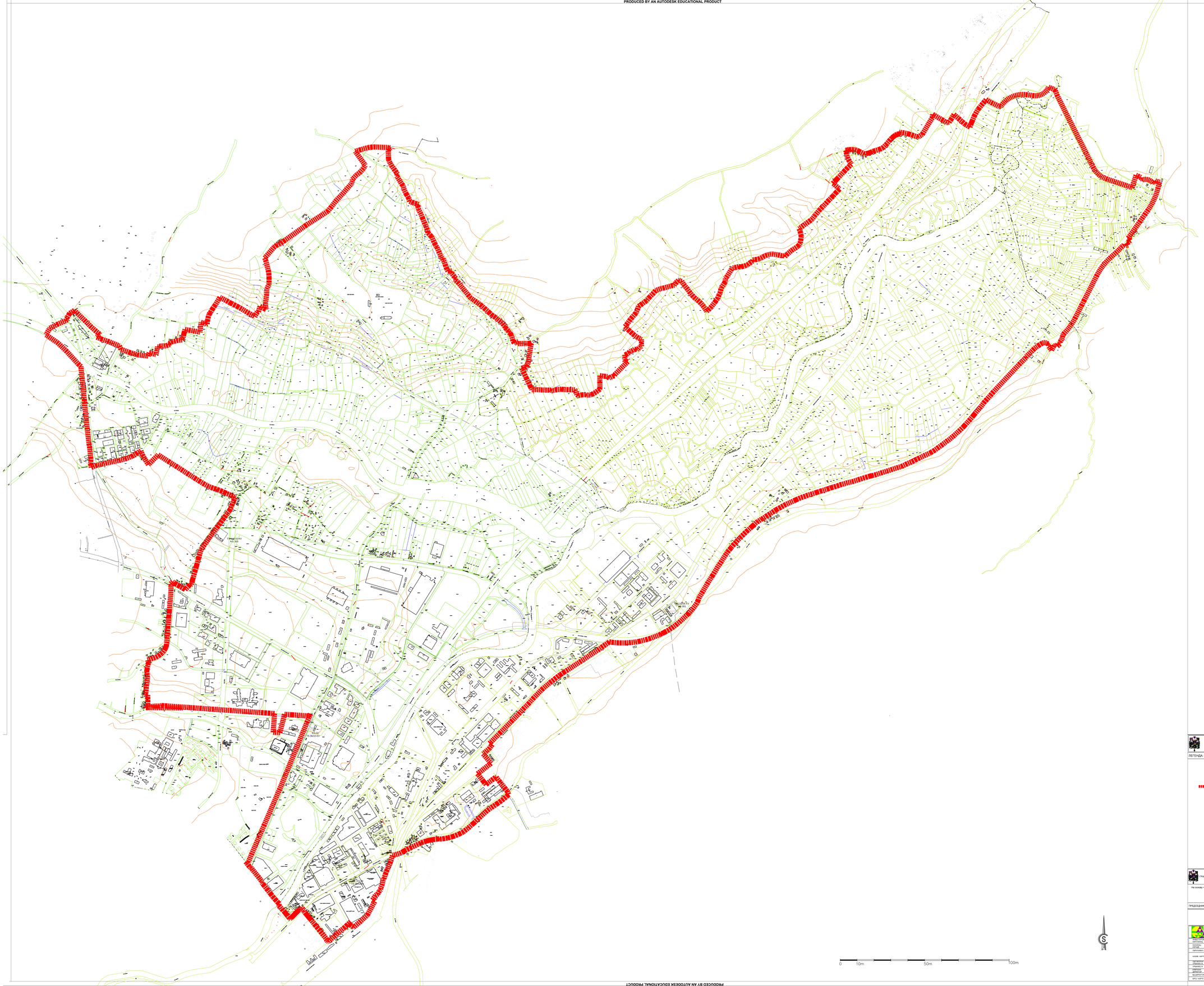


ГРАД КРАГУЈЕВАЦ

ЛЕГЕНДА:

Граница обухвата Плана генералне регулације Радна зона Крагујевац и зона пословања

П= цца 1308.00 ha

ГРАД КРАГУЈЕВАЦ

На основу члана 56 и члана 70. става 2. Правилника о садржини, начину и поступку израде докумената просторног и урбанистичког планирања („Службени гласник РС", бр. 32/2019),

**О Б Е Р А Ђ У Ј У**

текстуални део и графички прилози

ПРЕДСЕДНИК СКУПШТИНЕ ГРАДА | ИВАЦА МОМЧИЛОВИЋ, спорт инст. инж. мер.

**ПЛАН ГЕНЕРАЛНЕ РЕГУЛАЦИЈЕ**
**РАДНА ЗОНА КРАГУЈЕВАЦ И ЗОНА ПОСЛОВАЊА**

ЈП "УРБАНИЗАМ" - КРАГУЈЕВАЦ

| | |
|---|---|
| ЈАВНО ПРЕДУЗЕЋЕ | Град Крагујевац, Градска управа за јавне и инвестиције |
| НОСИЛАЦ ИЗРАДЕ ПЛАНА | Град Крагујевац, Градска управа за јавне и инвестиције |
| ОБРАЂИВАЧ | Јавно предузеће "УРБАНИЗАМ" - Крагујевац |
| НАЗИВ КАРТЕ | **КТП са границом обухвата плана** |
| ОДГОВОРНИ УРБАНИСТА | МИЛАН ТАМНУ, дипл.инж.арх. 400 КА, УРБАНИСТИ ЗАПОСЛЕНИ, дипл.инж.арх. |
| ОДГОВОРНИ ПРОЈЕКТАНТ | ВОЈИСЛАВ СТАНКОВИЋ, МАШИНСКИ, дипл.инж.маш. |
| ОДГОВОРНИ ПРОЈЕКТАНТ | МИЛАН ТАМНУ, дипл.инж.арх. |
| ДИПЛОМИРАНИ ГЕОДЕТА | ИВАН СТАНКОВИЋ, дипл.инж.геод. |
| БРОЈ КАРТЕ | 01 / БРОЈ ЛИСТА: 01 / ДАТУМ: 2019. / РАЗМЕР: 1:5000 |

PRODUCED BY AN AUTODESK EDUCATIONAL PRODUCT
PRODUCED BY AN AUTODESK EDUCATIONAL PRODUCT
PRODUCED BY AN AUTODESK EDUCATIONAL PRODUCT